

## Ajouter la nouvelle clé de licence Kaspersky.

Enregistrez le fichier reçu par messagerie dans « Bureau »

Cliquez sur l'icône en bas à droite dans la barre de tâche.



La fenêtre KES11 apparaît.

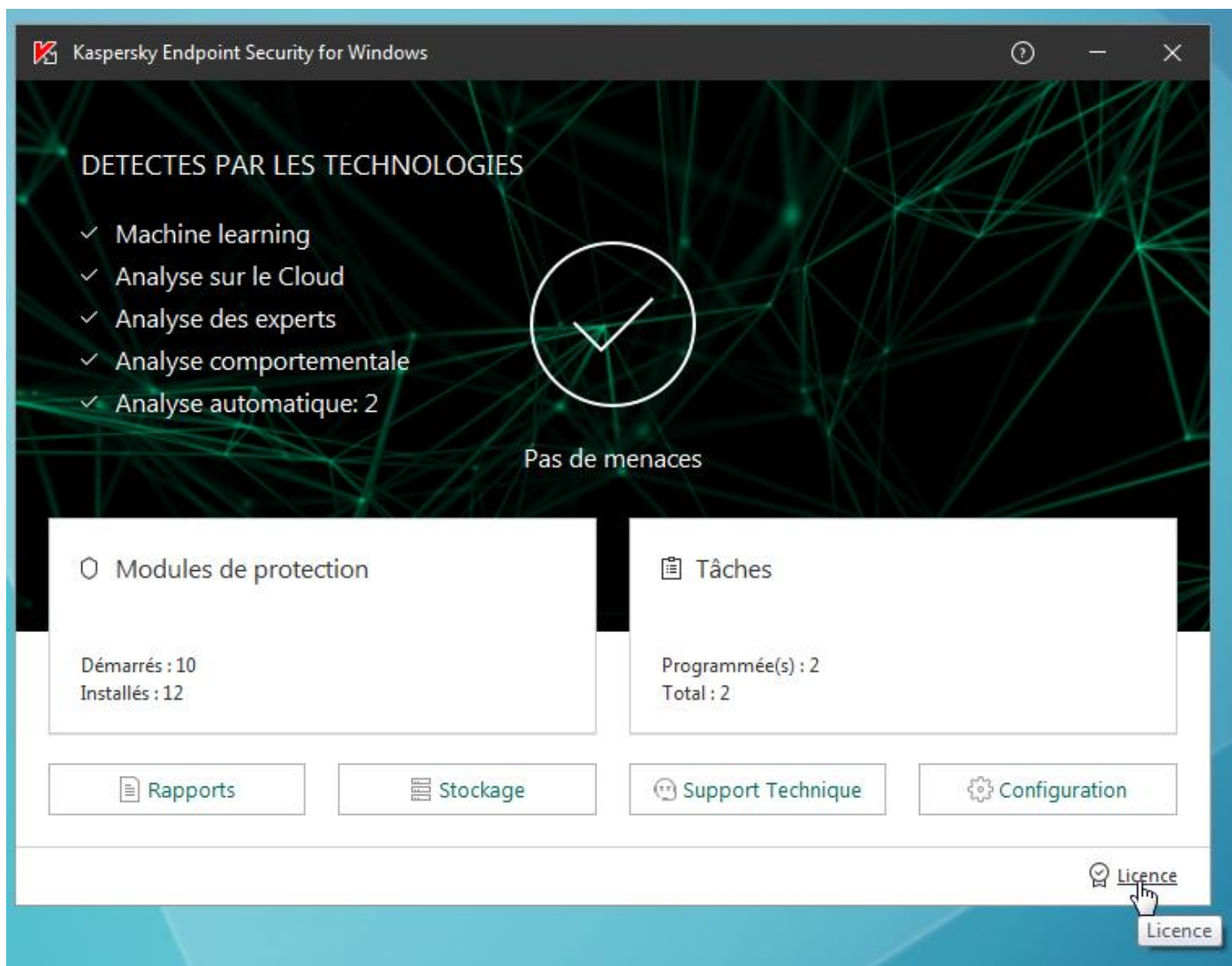

Cliquez sur l'icône Licence.

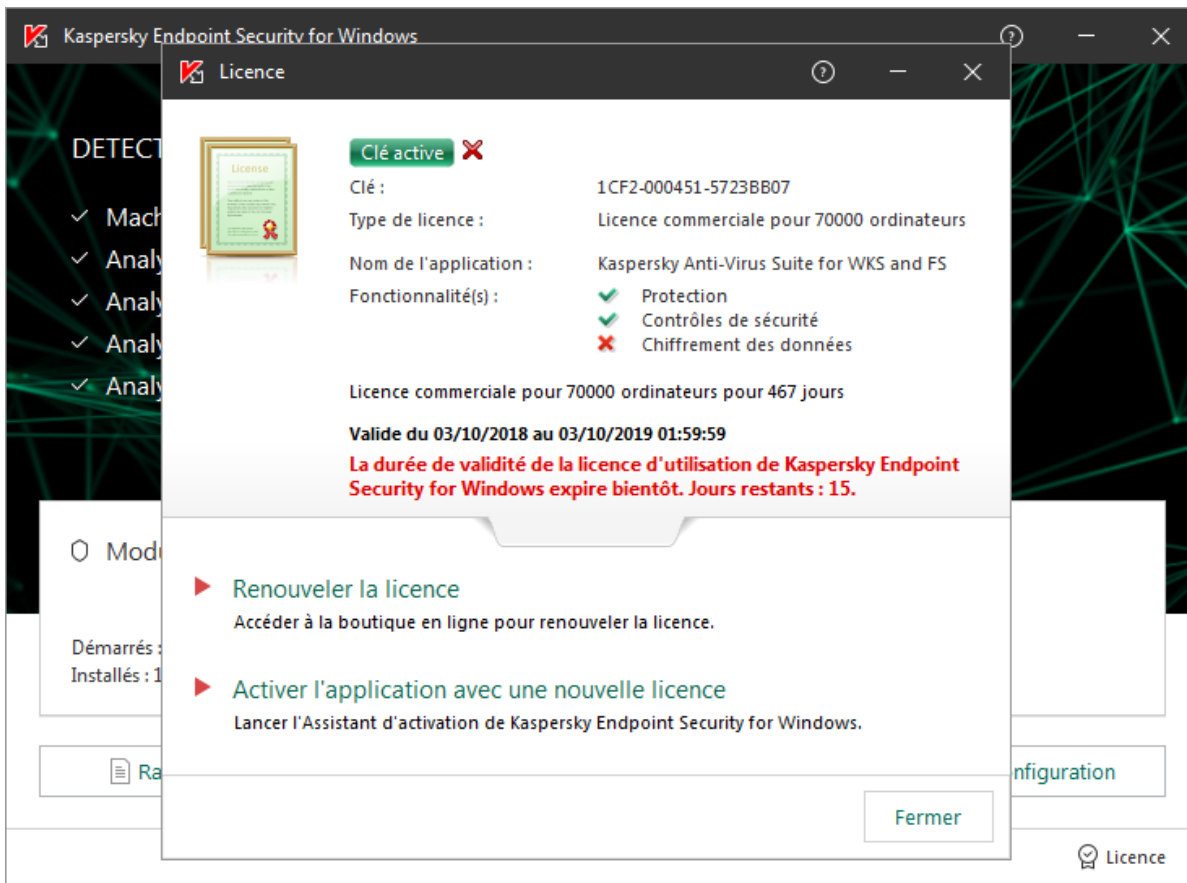

Sélectionnez « Activer l'application avec une nouvelle licence »

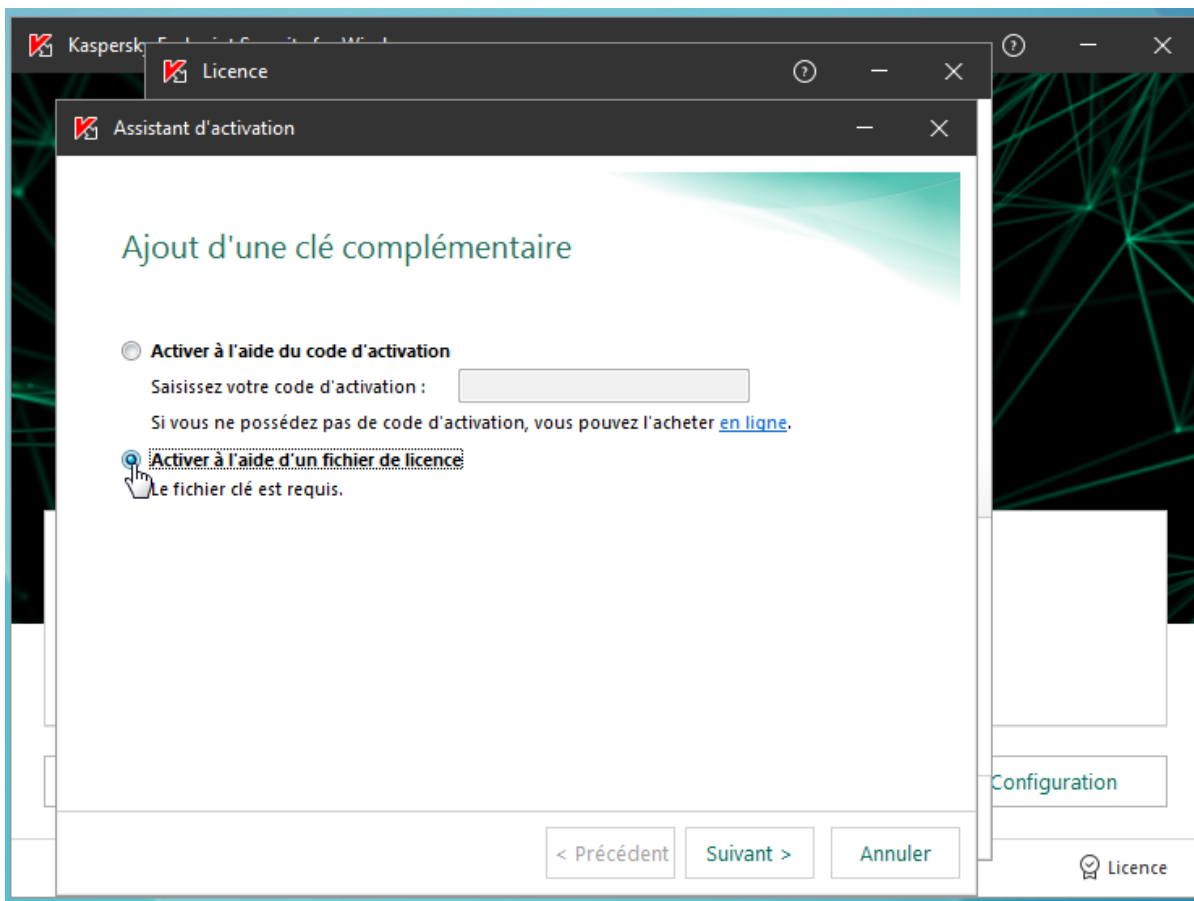

Validez « activer à l'aide d'un fichier de licence »

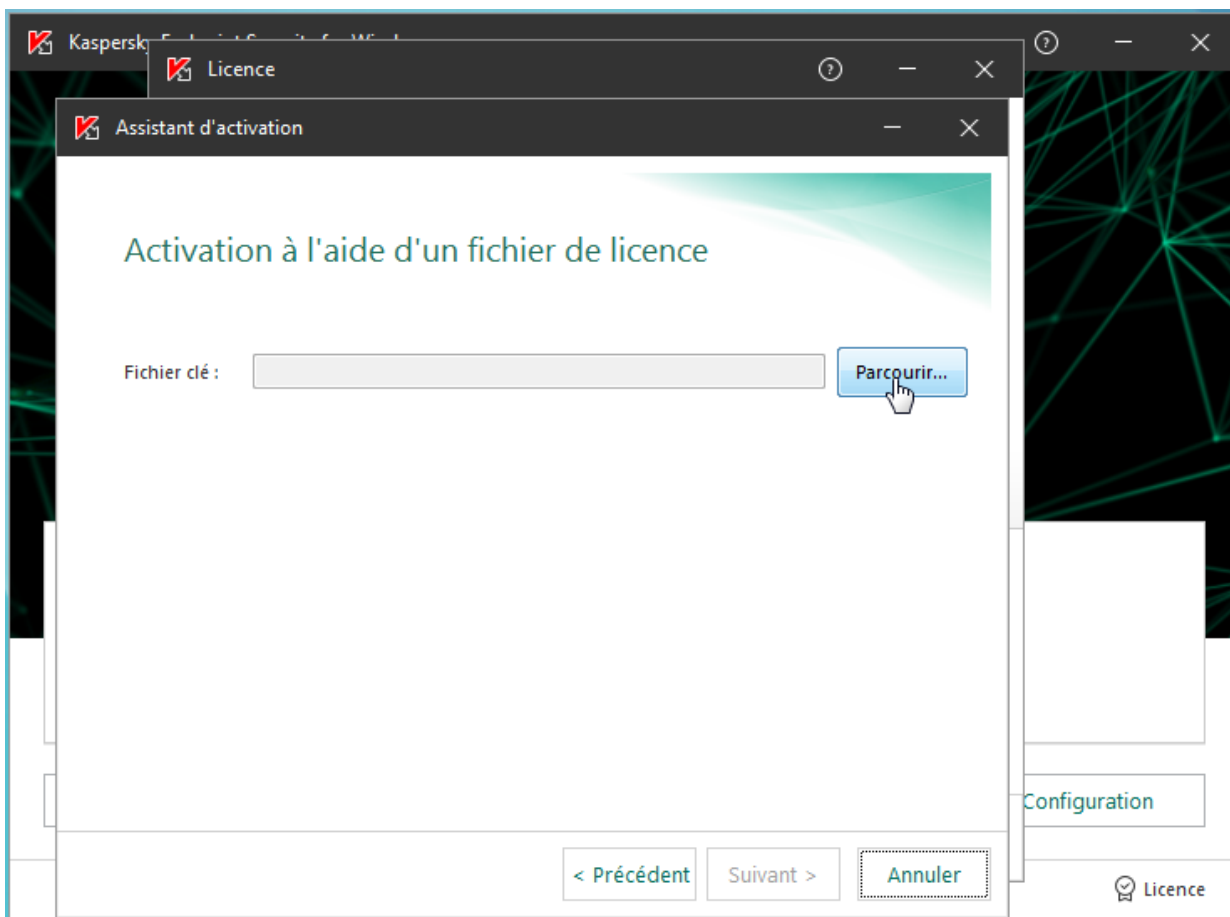

Cliquez sur « Parcourir ».

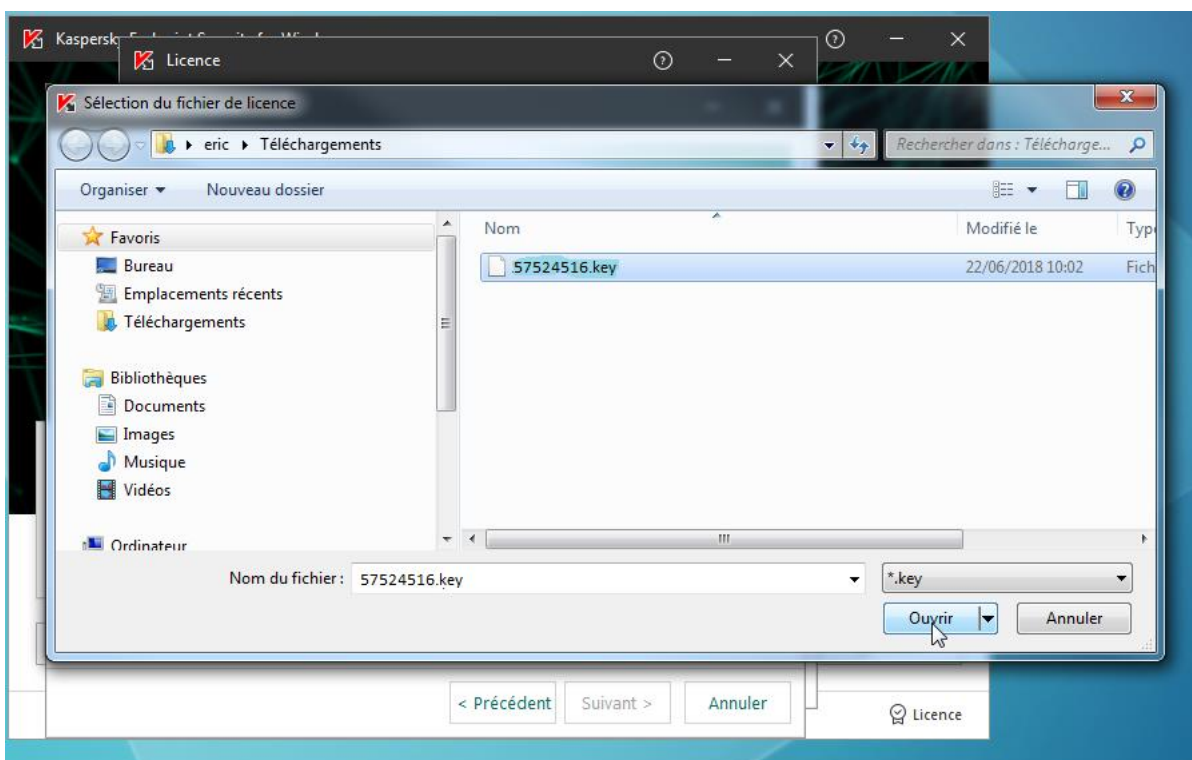

Sélectionnez le fichier de licence. Cliquez sur « Ouvrir ».

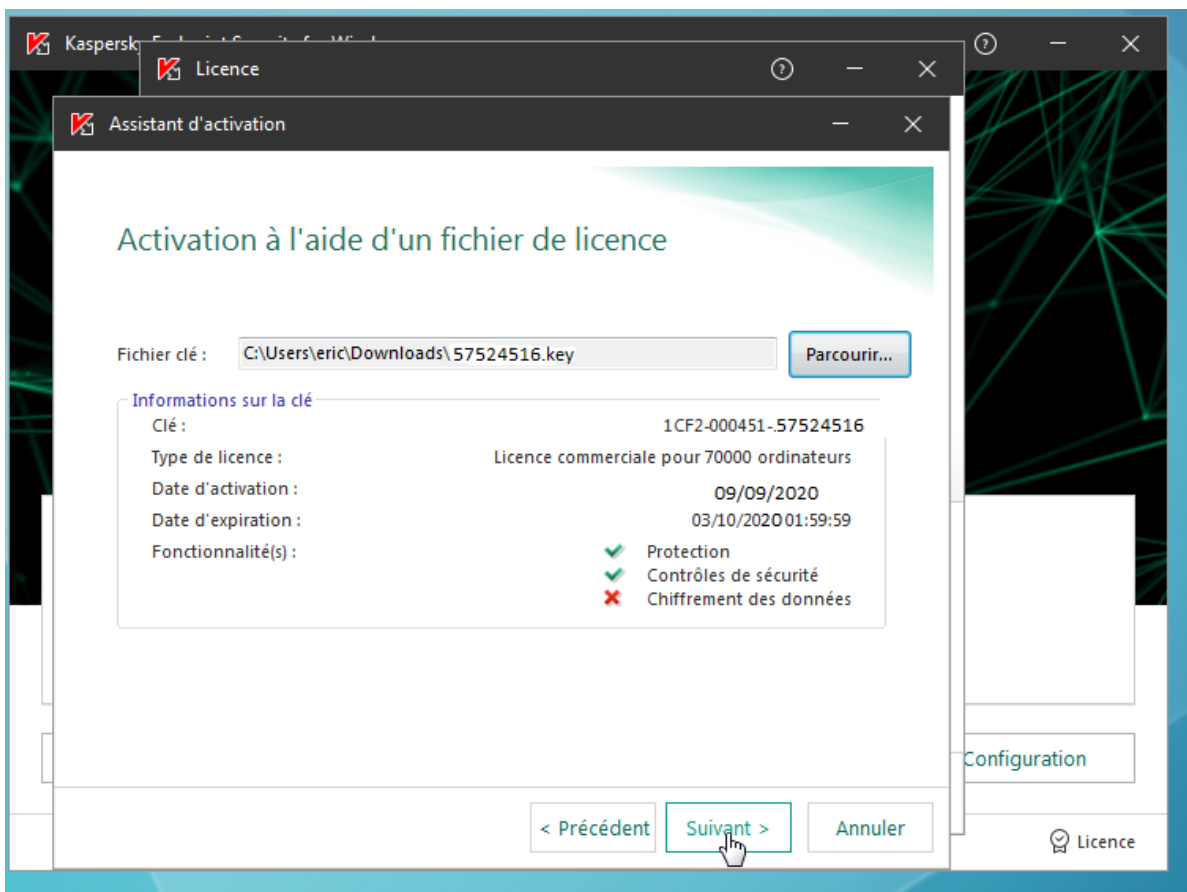

« Suivant ».

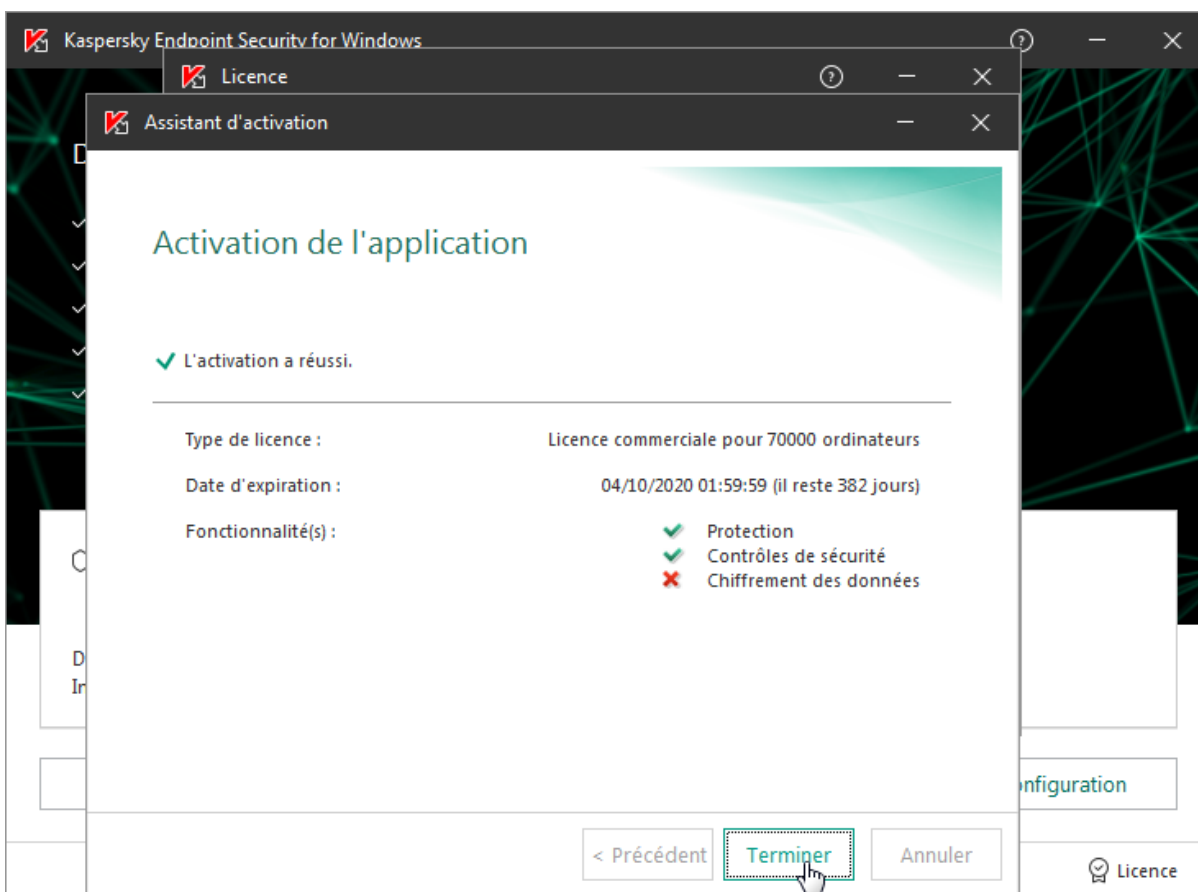

« Terminer »

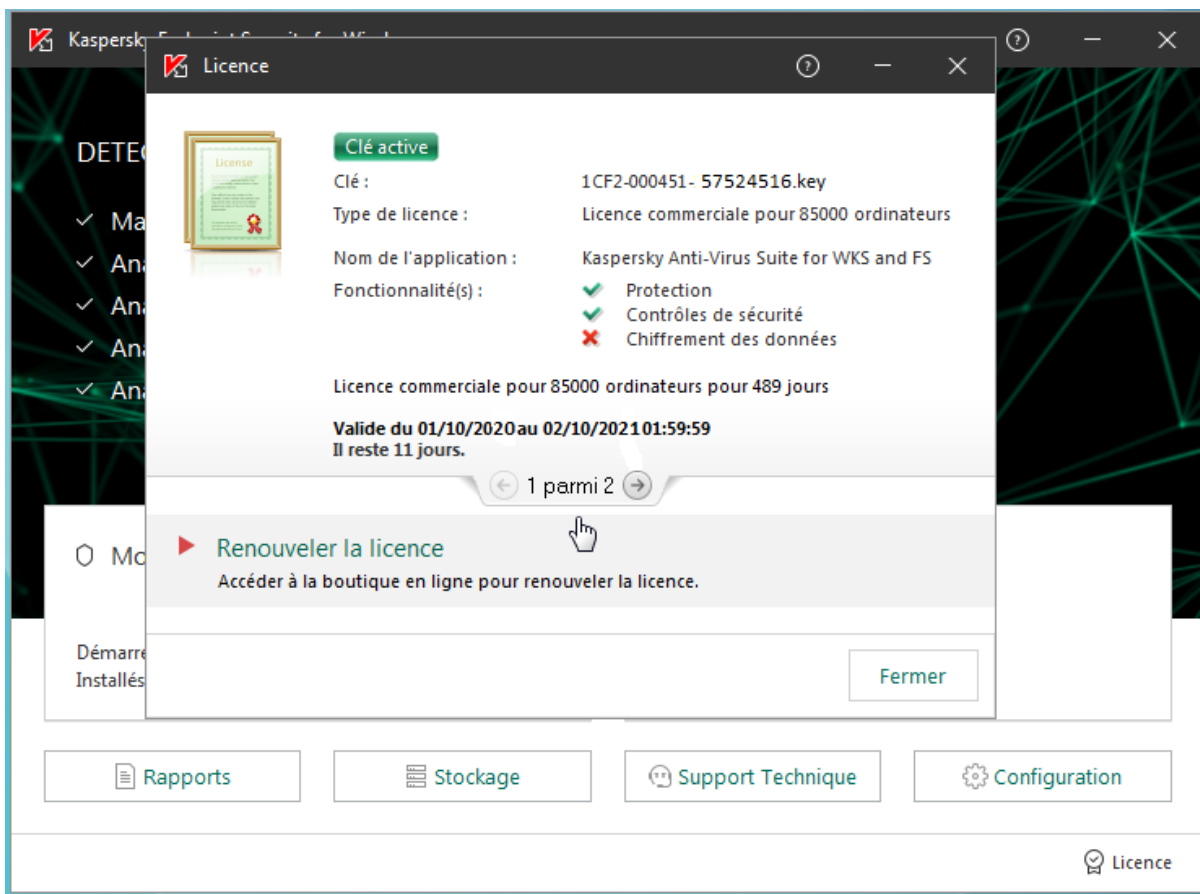

Fermez toutes les fenêtres.